

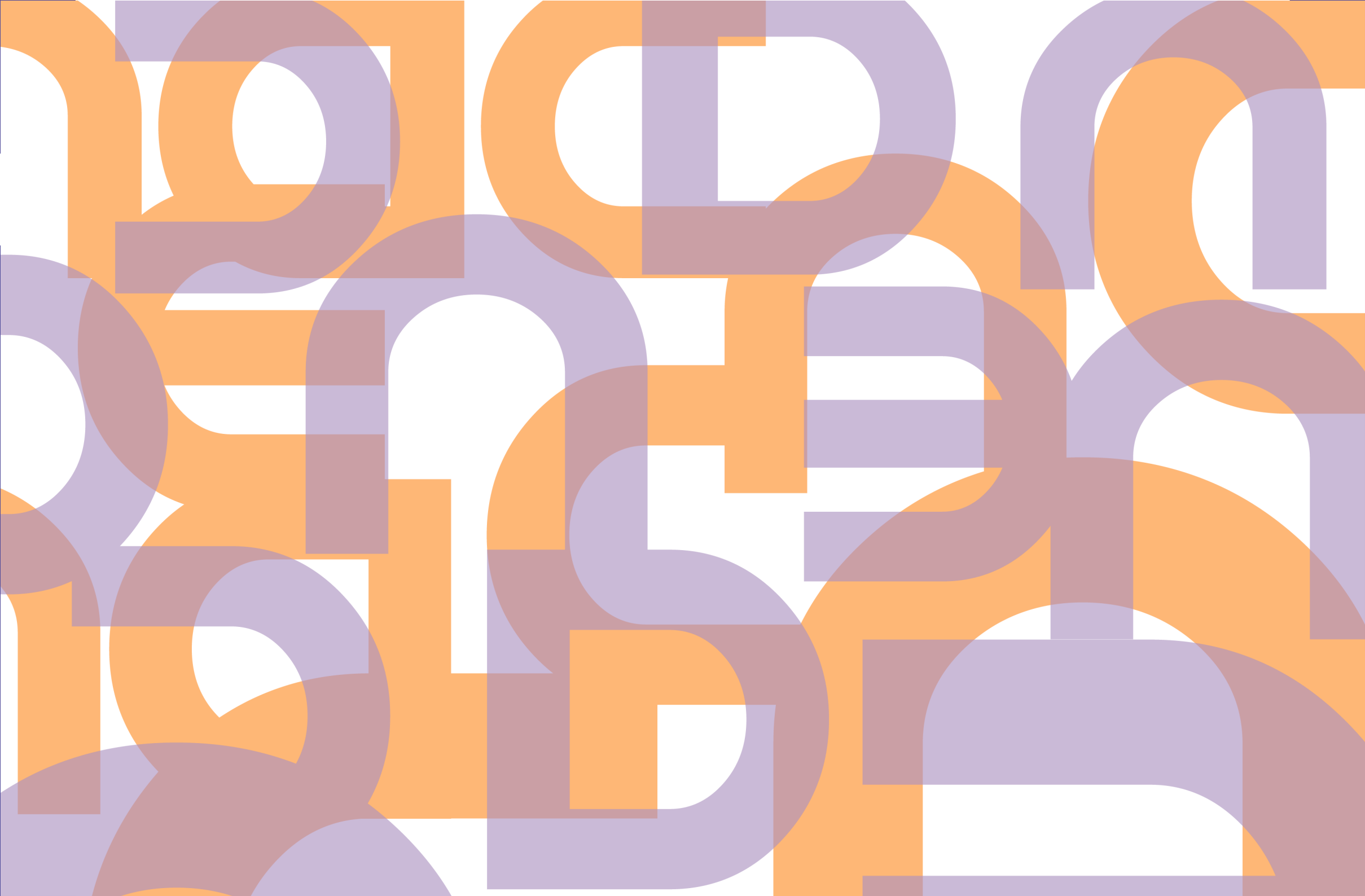

Programas
Permanentes
de Vinculación
con el Medio

2025





Programas
Permanentes
de Vinculación
con el Medio

2025

Contenidos

Presentación



Programas Permanentes Dirección de Formación Integral e Identidad



Programas Permanentes Dirección Área Social Educación



Programas Permanentes Dirección Área Salud



Programas Permanentes Dirección Área Tecnología y Administración



Programas Permanentes Dirección de Permanencia Estudiantil



Programas Permanentes Institucionales



Presentación

La Vinculación con el Medio constituye un eje estratégico del quehacer institucional de CFT ENAC, orientado a fortalecer una formación pertinente y contextualizada, coherente con las necesidades del entorno social, productivo y territorial. A través de esta función, la institución promueve experiencias formativas que integran aprendizaje aplicado, compromiso ético y responsabilidad social, contribuyendo al desarrollo integral de las y los estudiantes y al fortalecimiento de los territorios en los que se inserta.

En este marco, CFT ENAC implementa una diversidad de Programas Permanentes de Vinculación con el Medio, liderados por áreas académicas y unidades institucionales, caracterizados por su continuidad, alineación con el proyecto educativo y articulación con asignaturas, perfiles de egreso y competencias institucionales. De estos programas, seis de ellos incorporan la metodología Aprendizaje + Servicio (A+S) como enfoque formativo central, permitiendo sistematizar acciones de vinculación, fortalecer relaciones de largo plazo con actores del entorno y consolidar el sello institucional.

Asimismo, la implementación de la asignatura institucional Proyecto Servicio constituye un avance sustantivo en la integración de la Vinculación con el Medio al currículum. Esta asignatura tributa directamente a las competencias de Vinculación con el Medio y de Ética y Responsabilidad, promoviendo el desarrollo de soluciones con sentido público mediante la articulación de competencias técnicas y transversales

en contextos reales. Durante 2025 se implementó en cuatro carreras en las dos modalidades (Presencial y Semipresencial), proyectando su ampliación y consolidándose como un hito en la institucionalización de la VCM en los procesos formativos.

Durante el año 2025, CFT ENAC cuenta con 25 Programas Permanentes, de los cuales 18 son liderados por áreas académicas, vinculados mayoritariamente a asignaturas de las carreras o al sello valórico institucional, a los que se suman 6 Programas Permanentes de carácter institucional, liderados por la Dirección de Vinculación con el Medio e Innovación, orientados a fortalecer la articulación estratégica con el entorno.

Estas iniciativas son el resultado del diálogo permanente con socios estratégicos internos y externos, y permiten responder a las necesidades formativas, productivas, comunitarias y territoriales del entorno, ampliando los espacios de aprendizaje aplicado, promoviendo el trabajo colaborativo con actores públicos, privados y sociales, y reforzando el compromiso institucional con el desarrollo territorial y la innovación con sentido público.

El presente dossier sistematiza los Programas Permanentes de Vinculación con el Medio desarrollados por CFT ENAC durante el año 2025, dando cuenta de una política institucional orientada a una formación pertinente, un compromiso activo con el entorno y una contribución efectiva al desarrollo sostenible de los territorios.

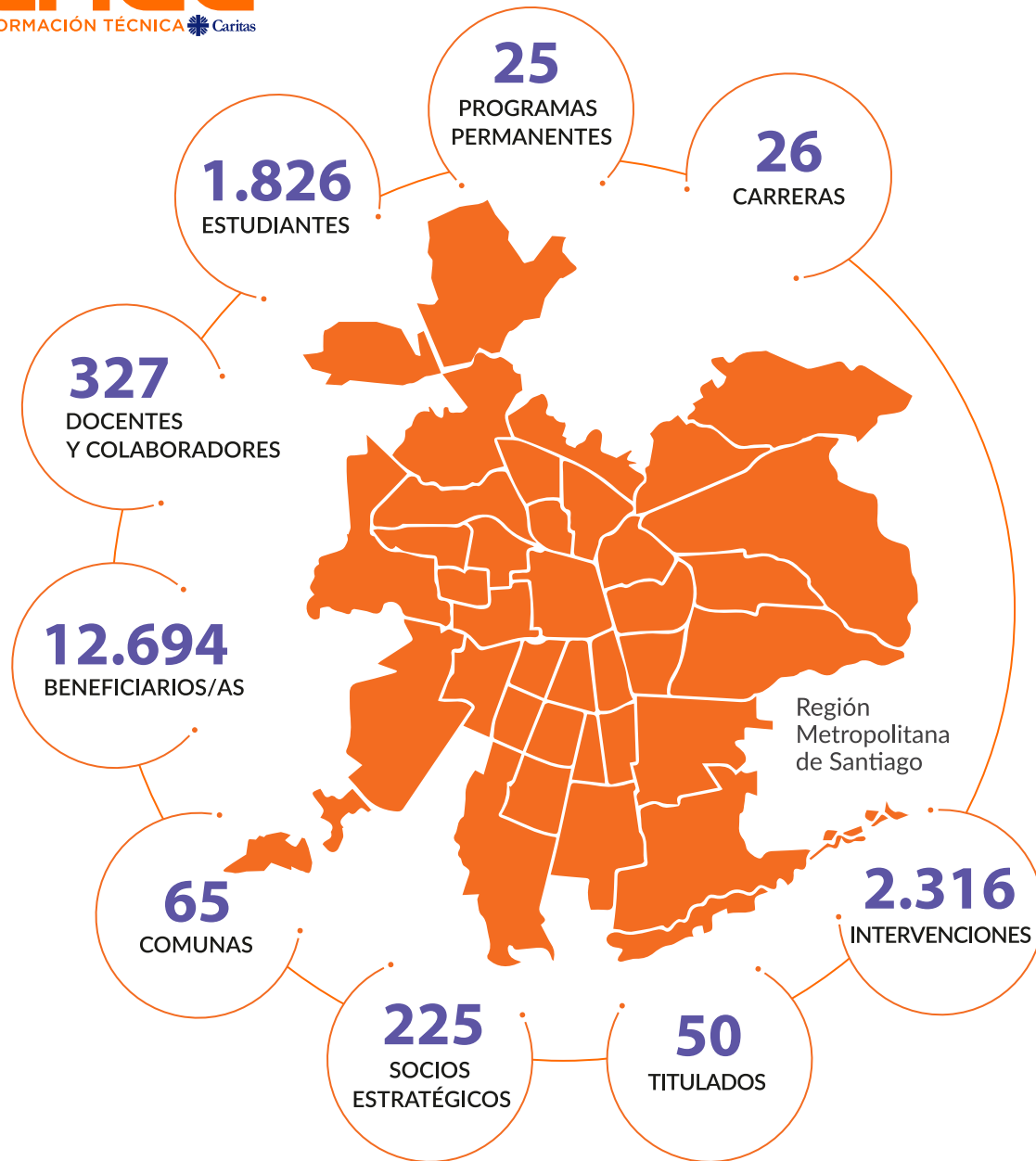

Cobertura 2025

Los datos cualitativos y cuantitativos de este consolidado de programas permanentes son una muestra de las acciones realizadas en el 2025.





Programas Permanentes Dirección de Formación Integral e Identidad

Ficha 1

Comunas:
La Florida
San Ramón

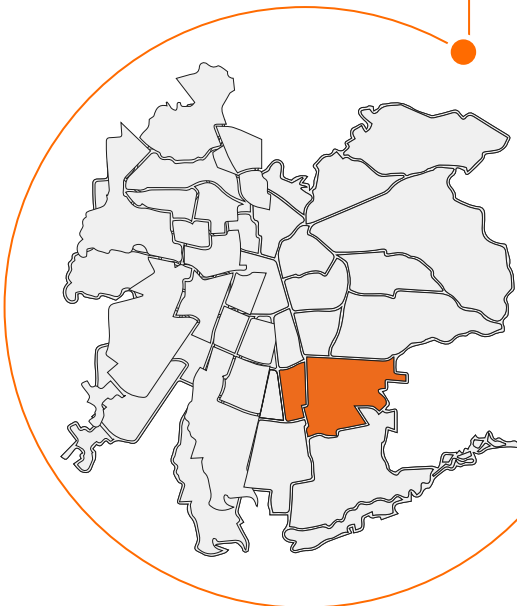

Nombre del Programa:

Taller Autocuidado y Desarrollo Integral

Antecedentes generales del programa

- » **Área:** Dirección de Formación Integral e Identidad.
- » **Carreras:** Técnico en Masoterapia, Técnico en Gastronomía.
- » **Responsable del Programa:** Andrea Pastén Guzmán.
- » **Socio Estratégico:** Servicio de Salud Metropolitano Sur Oriente.
- » **Socios Comunitarios:** Colaboradores del Servicio de Salud.
- » **Duración de la Iniciativa:** Anual.

» **Descripción del Programa:** Programa permanente de autocuidado y bienestar dirigido a trabajadores de la atención primaria de salud. En 2025, da continuidad a experiencias significativas mediante actividades prácticas orientadas al bienestar emocional, la gestión del estrés y la mejora de la convivencia laboral.

Resultados de contribución y cobertura:
El programa fortalece el autocuidado y bienestar en equipos de salud de atención primaria, promoviendo el trabajo colaborativo, la autonomía, el compañerismo y la empatía.



Cobertura

70	8
7	3
3	

ODS a los que tributa la iniciativa





Nombre del Programa:

Voluntariado Para el Desarrollo Humano Integral

Antecedentes generales del programa

- » **Área:** Dirección de Formación Integral e Identidad - Coordinación Pastoral ENAC.
- » **Carreras:** Técnico en Podología Clínica, Estilista y Administrador de Salón, Cosmetología y Estética Integral, Masoterapia, Terapias Complementarias de Salud, Gastronomía, Hotelería y Turismo, Educación Especial, Educador Social Infanto Juvenil, Rehabilitación por uso de Drogas.
- » **Responsable del Programa:** Ángelo Mendoza Tapia.
- » **Duración de la Iniciativa:** Anual.
- » **Socios Estratégicos:** Parroquias San Saturnino, San Antonio de Padua, Damas de Magenta.
- » **Socios Comunitarios:** Personas mayores, personas en situación de calle y familias en situación de vulnerabilidad.
- » **Descripción del Programa:** Mediante la participación de toda la comunidad ENAC se articulan jornadas de apoyo comunitario y donaciones a comedores solidarios, beneficiando a personas en situación de calle y adultos mayores.

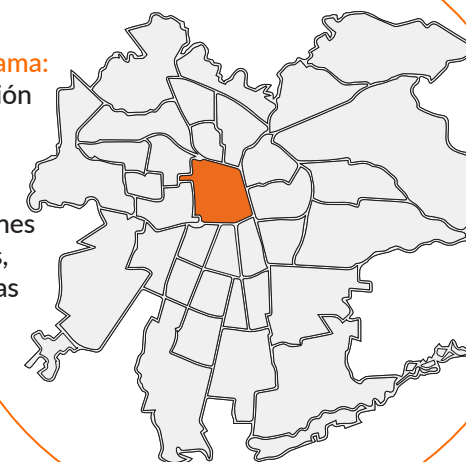

Cobertura

285	91
11	77
5	

ODS a los que tributa la iniciativa

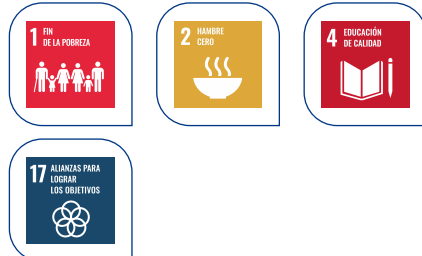

Resultados de contribución y cobertura:

El programa contribuyó a fortalecer el compromiso solidario y la identidad institucional, movilizando a estudiantes, docentes y colaboradores en acciones de voluntariado con impacto social.

Programas Permanentes
Dirección Área Social
Educación

Comuna:
Lampa



Nombre del Programa:

CIAC Garza Blanca: Asesoría y Acompañamiento Técnico



Antecedentes generales del programa

- » **Área:** Dirección Área Social Educación.
- » **Carreras:** Técnico en Rehabilitación por Uso de Drogas.
- » **Responsable del Programa:** Rosa Ortega Cayuan.
- » **Duración de la iniciativa:** Anual.
- » **Socio Estratégico:** Ilustre Municipalidad de Lampa.
- » **Socios Comunitarios:** Usuarios/as y familias del Centro CIAC Garza Blanca.
- » **Descripción del programa:** Programa orientado a fortalecer el posicionamiento del CIAC Garza Blanca como dispositivo especializado en salud mental y adicciones. Implementa estrategias de difusión, vinculación comunitaria y articulación intersectorial para facilitar el acceso oportuno y fortalecer los procesos de derivación en la red de salud comunal.

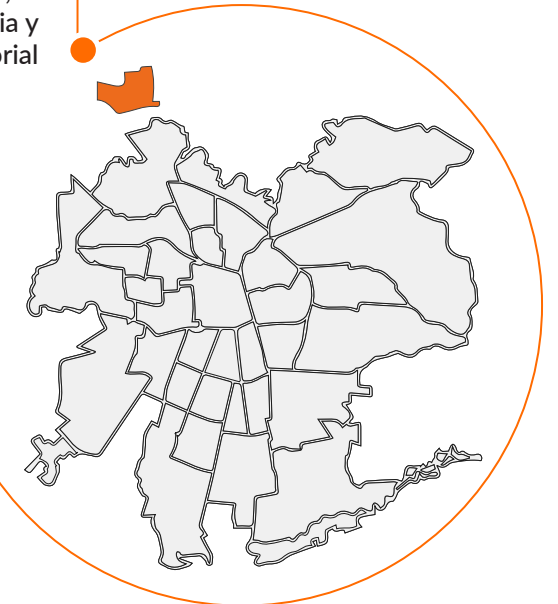

Cobertura

Beneficiarios	Estudiantes
180	29
Docentes	Colaboradores
1	1
Titulados	
1	

ODS a los que tributa la iniciativa



Resultados de contribución y cobertura:

Se contribuyó al posicionamiento comunal del CIAC Garza Blanca, mejorando su visibilidad, articulación con la red de salud, procesos de derivación y fortaleciendo las capacidades del equipo.



Nombre del Programa:



Mentoring Red VIVA: Vocación, Inspiración y Vínculo Académico



Antecedentes generales del programa

- » **Área:** Dirección Área Social Educación.
- » **Carreras:** Técnico en Bibliotecas, Archivos y Gestión Documental.
- » **Responsable del Programa:** Lorena Saldías González.
- » **Duración de la Iniciativa:** Anual.
- » **Socios Estratégicos:** CFT ENAC.
- » **Socios Comunitarios:** Titulados de la carrera.
- » **Descripción del Programa:** Programa de mentoría dirigido a estudiantes de primer año de la carrera, basado en encuentros periódicos entre estudiantes y titulados en rol de mentores. Se desarrolla mediante instancias grupales y experiencias guiadas que favorecen el acompañamiento académico y vocacional a lo largo del primer año.

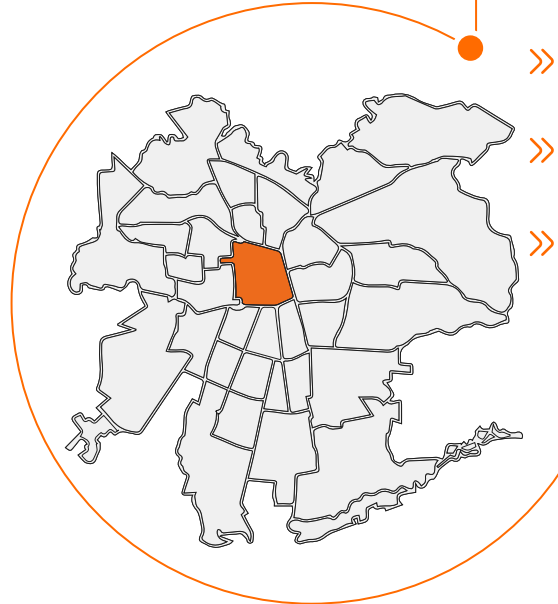

Resultados de contribución y cobertura:
Se fortalece la permanencia estudiantil y la identidad vocacional, promoviendo una vinculación significativa con el entorno laboral a través del acompañamiento de titulados.

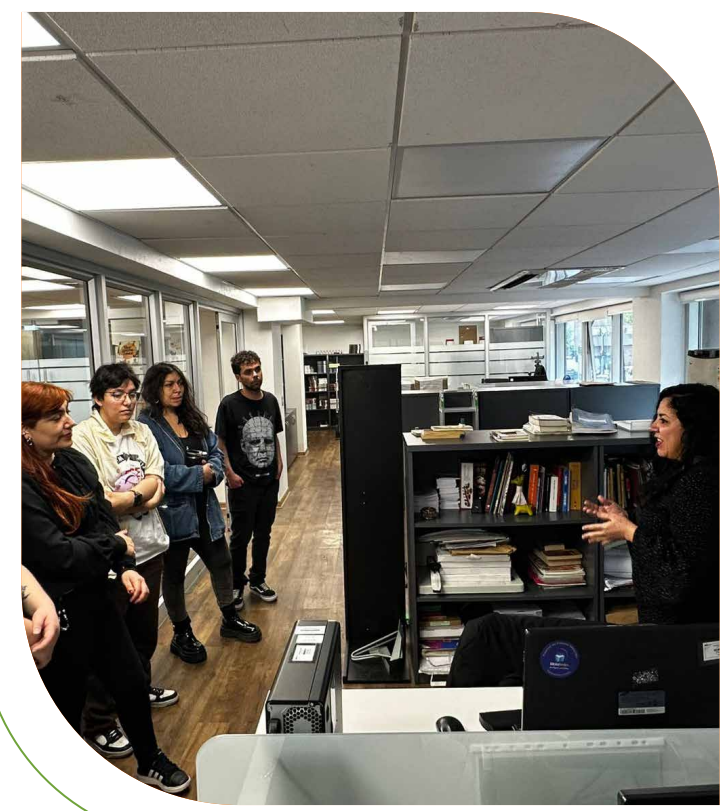

Cobertura

Beneficiarios	Estudiantes
53	53
Docentes	Colaboradores
2	5
Titulados	
11	

ODS a los que tributa la iniciativa



Nombre del Programa:

Promoviendo Ambientes Educativos Bien Tratantes



Antecedentes generales del programa

- » **Área:** Dirección Área Social Educación.
- » **Carreras:** Técnico en Educación de Párvulos, Primero y Segundo Básico.
- » **Responsable del Programa:** Vanessa Salazar Paicho.
- » **Duración de la Iniciativa:** 1° Semestre.
- » **Socios Estratégicos:** Colegio San José, Escuela Hernán Merino Correa, Jardín infantil Mi Pequeño Tripulante, Colegio San Genaro, Colegio Bárbara Kast, Colegio San Marcelo, Jardín Infantil Los Pastorcitos, Colegio Tomás Moro, Colegio Altazor del Maipo, Escuela de lenguaje Amaral, Escuela Efraín Maldonado, Jardín infantil Semillitas.
- » **Socios Comunitarios:** Educadoras de párvulos, técnicos en educación de párvulos y estudiantes.
- » **Descripción del Programa:** Se implementa en comunidades escolares, fortaleciendo el buen trato en momentos cotidianos de higiene y alimentación, el acondicionamiento de espacios con materiales adecuados al desarrollo infantil y actividades lúdicas que fomentan el respeto, la empatía y la cooperación.

Comunas:
San Bernardo
Isla de Maipo
El Monte
Buin
Paine
La Cisterna
San Miguel
La Granja
Renca

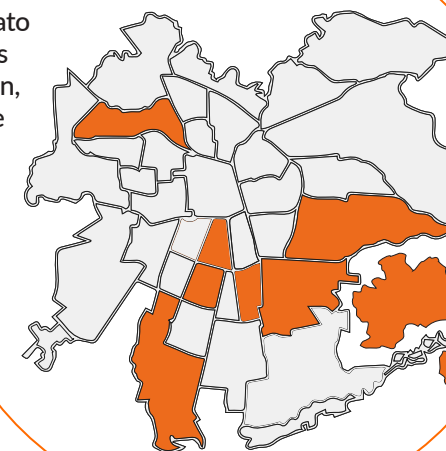

Cobertura

Beneficiarios	Estudiantes
1.382	37
Docentes	Colaboradores
3	1
Titulados	
0	

ODS a los que tributa la iniciativa

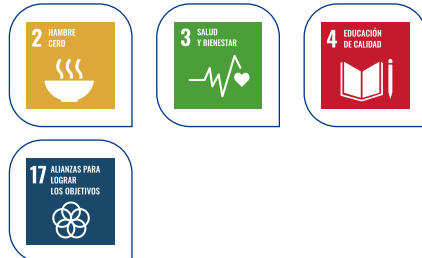

Resultados de contribución y cobertura:

Fortalece el clima y la cultura del buen trato en las comunidades educativas, promoviendo cambios en las prácticas pedagógicas y en los espacios educativos mediante la participación y liderazgo de estudiantes en práctica.

Ficha 6

Comunas:
Peñaflor
Providencia
San Miguel
Macul
Santiago
La Pintana
Ñuñoa

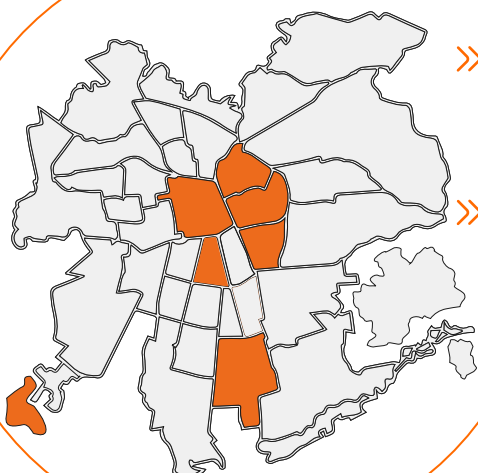

Nombre del Programa:

A+S Programa de Preparación Para la Vida Independiente

Antecedentes generales del programa

- » **Área:** Dirección Área Social Educación.
- » **Carreras:** Técnico en Trabajo Social.
- » **Responsable del Programa:** Marta Ibacache Oyarce.
- » **Duración de la iniciativa:** 2° Semestre.
- » **Socios Estratégicos:** Servicio de Protección Especializado de la Infancia y Adolescencia.
- » **Socios Comunitarios:** Jóvenes residentes del Servicio de Protección Especializado de la Infancia y Adolescencia.

» **Descripción del programa:** Este programa promueve la preparación para la vida independiente de adolescentes y jóvenes que viven en residencias bajo protección del Estado, mediante talleres socioeducativos orientados al desarrollo de habilidades sociales, laborales y de proyecto de vida, diseñados y ejecutados por estudiantes de ENAC.

Resultados de contribución y cobertura:
Se ejecutaron sesiones socioeducativas que fortalecieron el desarrollo de proyectos de vida, la orientación vocacional y el conocimiento de oportunidades educativas y laborales en jóvenes de residencias.



Cobertura

Beneficiarios	Estudiantes
47	64
Docentes	Colaboradores
2	5
Titulados	
0	

ODS a los que tributa la iniciativa



○ —

Programas Permanentes

Dirección Área Salud



Nombre del Programa:

A+S Calidad de los Alimentos es Calidad de Vida

Antecedentes generales del programa

- » **Área:** Dirección Área Salud.
- » **Carreras:** Técnico en Alimentación y Dietética.
- » **Responsable del Programa:** Verónica Claverie Bernardo de Quirós Huerta.
- » **Duración de la iniciativa:** 1° Semestre.
- » **Socio Estratégico:** Fundación Rostros Nuevos.
- » **Socios Comunitarios:** Manipuladores de alimentos y residentes del hogar.

» **Descripción del programa:** El programa está orientado a fortalecer la inocuidad alimentaria en hogares que atienden a personas mayores, mediante diagnósticos y análisis de procesos, elaboración de flujogramas con puntos críticos y capacitaciones prácticas en terreno, orientadas a mejorar la higiene y reducir riesgos sanitarios.

Resultados de contribución y cobertura:

La intervención contribuyó a mejorar conocimientos y prácticas asociadas a la manipulación y elaboración de alimentos, incorporando herramientas concretas para la gestión de riesgos sanitarios.

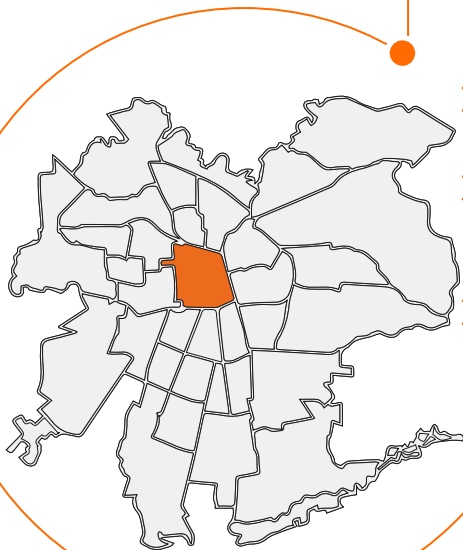

Cobertura

Beneficiarios	Estudiantes
10	22
Docentes	Colaboradores
2	2
Titulados	
0	

ODS a los que tributa la iniciativa

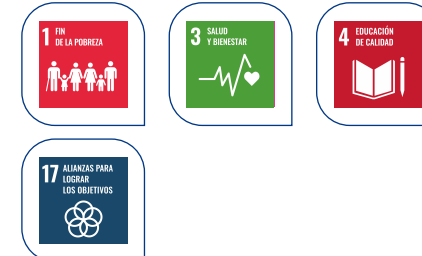



Nombre del Programa:
Operativos Podológicos

Comunas:
Independencia
Quinta Normal
Huechuraba
Recoleta
San Miguel

Antecedentes generales del programa

- » **Área:** Dirección Área Salud.
- » **Carreras:** Técnico en Podología Clínica.
- » **Responsable del Programa:** Alejandra Pérez Arenas.
- » **Duración de la iniciativa:** Anual.
- » **Socios Estratégicos:** Centro de terapias complementarias Huechuraba, RED ELEM, Municipalidad de Quinta Normal, Fundación Las Rosas, Hogar Bi Senior.
- » **Socios Comunitarios:** Usuarios de los distintos centros.
- » **Descripción del programa:** Programa orientado a brindar atención podológica y educación podal a personas con barreras de acceso al sistema de salud, a través de operativos en terreno desarrollados por estudiantes.

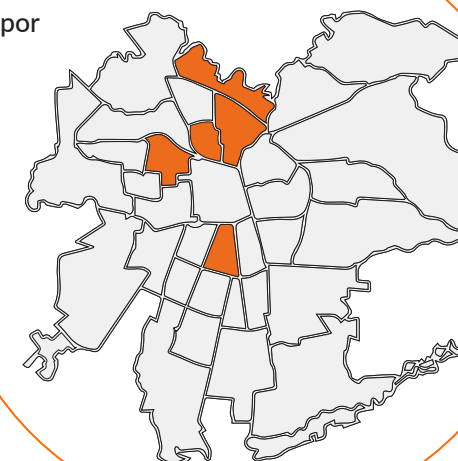

Cobertura

579	138
4	3
0	

ODS a los que tributa la iniciativa



Resultados de contribución y cobertura:

El programa aporta a la disminución de la brecha en el acceso a atención podológica, entregando servicios integrales y de calidad a los usuarios, realizados por estudiantes bajo supervisión docente permanente.

Comuna:
Santiago Centro



Nombre del Programa:

Donación de Sangre Altruista

Antecedentes generales del programa

- » **Área:** Dirección Área Salud.
- » **Carreras:** Técnico en Laboratorio Clínico y Banco de Sangre.
- » **Responsable del Programa:** Felipe Romero Miranda.
- » **Duración de la iniciativa:** Anual.
- » **Socios Estratégicos:** Banco de sangre del Hospital Clínico Mutual de Seguridad, Centro de Sangre Metropolitano.
- » **Socios Comunitarios:** Público general.

» **Descripción del programa:** Programa orientado a aumentar la tasa de donantes voluntarios y recurrentes de sangre mediante campañas periódicas realizadas por estudiantes, dirigidas a la comunidad interna y externa, incorporando acciones de difusión, sensibilización y apoyo al proceso de donación.

Resultados de contribución y cobertura:

Se fortalece la donación de sangre altruista mediante el acompañamiento activo de estudiantes, a través de acciones de sensibilización, captación de donantes y toma de signos vitales, promoviendo aprendizajes prácticos y el compromiso comunitario.

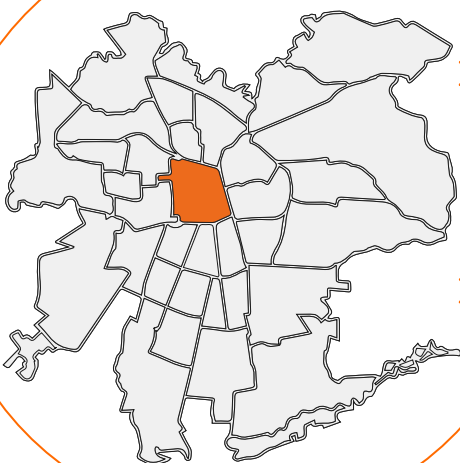

Cobertura

Beneficiarios	Estudiantes
110	42
Docentes	Colaboradores
2	2
Titulados	
0	

ODS a los que tributa la iniciativa



Comuna:
Peñalolén

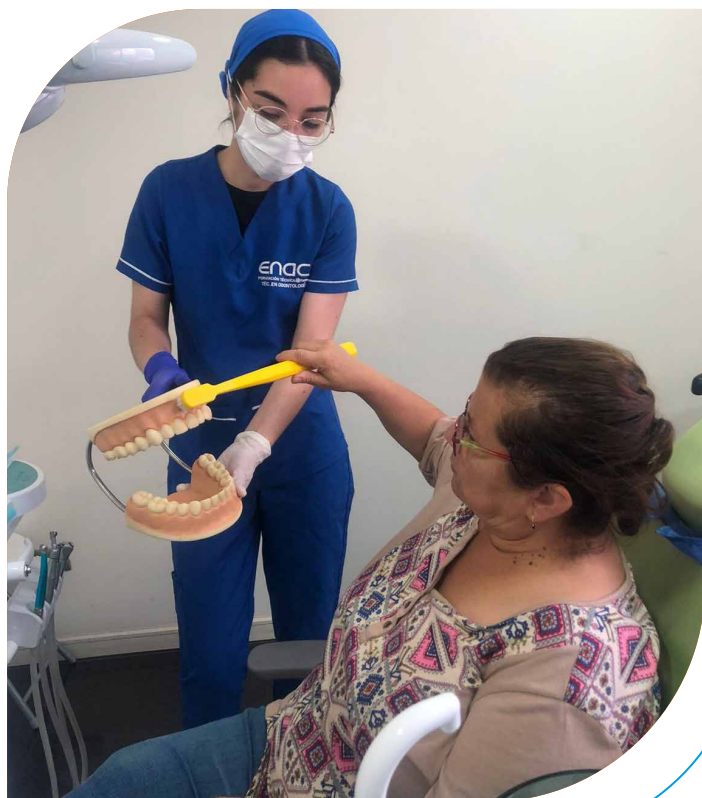

Nombre del Programa:

Proyecto Colaborativo al Servicio de Peñalolén

Antecedentes generales del programa

- » **Área:** Dirección Área Salud.
- » **Carreras:** Técnico en Odontología, Técnico en Podología Clínica, Técnico en Terapias Complementarias de Salud, Técnico en Masoterapia.
- » **Responsable del Programa:** Víctor Uribe Muñoz.
- » **Duración de la iniciativa:** Anual.
- » **Socios Estratégicos:** Universidad San Sebastián, Centro Comunitario “La Casa de la Alegría”.
- » **Socio Comunitario:** Residentes de la Población Lo Hermida.
- » **Descripción del programa:** Este programa promueve el bienestar físico y mental de personas en situación de vulnerabilidad, mediante prestaciones odontológicas, podológicas, de terapias complementarias y masoterapia, realizadas por estudiantes.

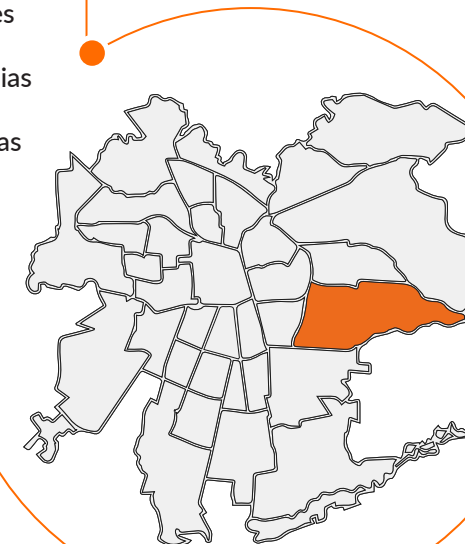

Resultados de contribución y cobertura:
Fortalecimiento del centro de salud comunitario, aumentando las acciones clínicas realizadas, la diversificación de los servicios ofrecidos y una mayor cobertura de atención a personas beneficiarias.

Cobertura

1072	150
11	8
0	

ODS a los que tributa la iniciativa



Comuna:
San Miguel



Nombre del Programa:

Prevención, Autocuidado y Bienestar de la Mujer

Antecedentes generales del programa

- » **Área:** Dirección Área Salud.
- » **Carreras:** Técnico en Cosmetología y Estética Integral, Técnico en Imagenología y Radioterapia, Técnico en Terapias Complementarias de Salud, Técnico en Laboratorio Clínico.
- » **Responsable del Programa:** Carlos Malverde Malverde.
- » **Duración de la iniciativa:** 2º Semestre.
- » **Socio Estratégico:** Centro Metropolitano de Imagenología Mamaria (CEMIM).
- » **Socio Comunitario:** Usuaris del CEMIM.
- » **Descripción del programa:** Este programa promueve la prevención, el autocuidado y el bienestar integral de las mujeres mediante intervenciones educativas, acciones diagnósticas básicas y atenciones complementarias desarrolladas por estudiantes, fortaleciendo el acceso a información preventiva y a una atención humanizada.

Resultados de contribución y cobertura:
La intervención contribuyó a mejorar el conocimiento preventivo, aumentar el bienestar percibido por las usuarias y fortalecer las competencias técnicas y comunicacionales de los estudiantes.



Cobertura

Beneficiarios	Estudiantes
75	10
Docentes	Colaboradores
5	7
Titulados	
1	

ODS a los que tributa la iniciativa

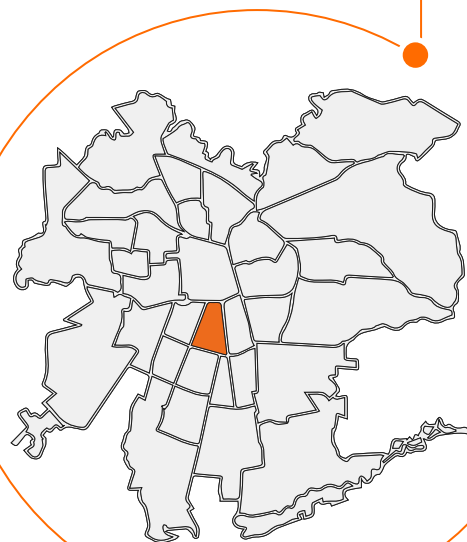

Comuna:
Santiago Centro



Nombre del Programa:

A+S Atención de Terapias Complementarias

Antecedentes generales del programa

- » **Área:** Dirección Área Salud.
- » **Carreras:** Técnico en Terapias Complementarias de Salud.
- » **Responsable del Programa:** Sylvia Cerda González.
- » **Duración de la iniciativa:** 2° Semestre.
- » **Socio Estratégico:** Casa del Adulto Mayor de Santiago.
- » **Socios Comunitarios:** Adultos mayores.

» **Descripción del programa:** Programa orientado a fortalecer el bienestar físico, mental y emocional de personas mayores mediante atenciones de terapias complementarias en espacios comunitarios. Considera intervenciones personalizadas que integran diagnóstico, aplicación de técnicas de bienestar integral y cierre evaluativo.

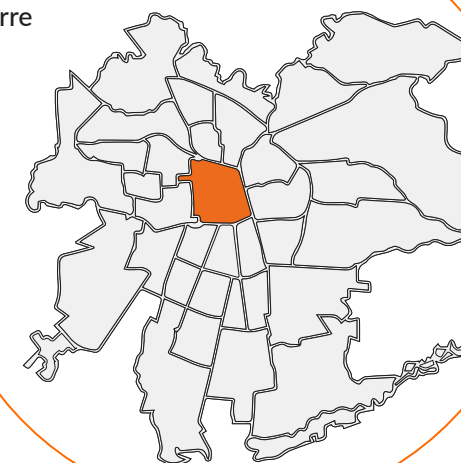

Cobertura

90	34
4	1
1	

ODS a los que tributa la iniciativa

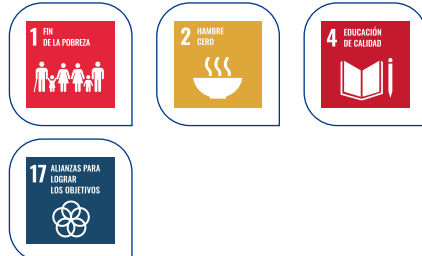

Resultados de contribución y cobertura:

Mejora la percepción de bienestar físico, emocional y mental de las personas mayores, evidenciando altos niveles de satisfacción con las terapias complementarias.

Comunas:
Estación Central
Maipú
Santiago Centro

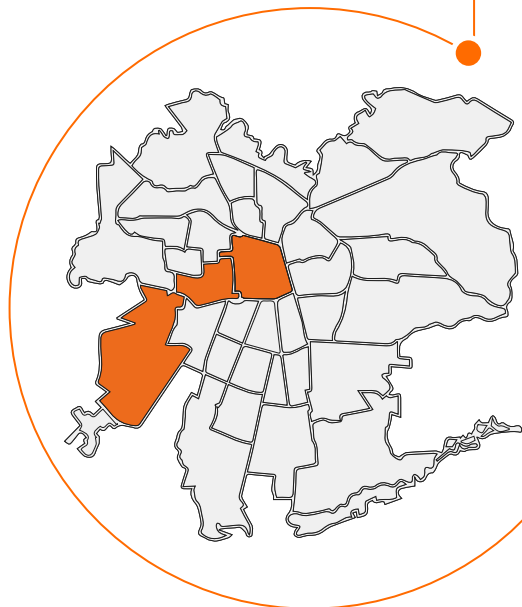

Nombre del Programa:

A+S Contención Emocional con Terapia Floral

Antecedentes generales del programa

- » **Área:** Dirección Área Salud.
- » **Carreras:** Técnico en Terapias Complementarias de Salud.
- » **Responsable del Programa:** Pablo Benavides Monterrosa.
- » **Duración de la iniciativa:** 2° Semestre.
- » **Socios Estratégicos:** Facultad de Ciencias Médicas de la Universidad de Santiago de Chile, Liceo Poeta Rubén Darío, Comunidad Educativa ENAC.
- » **Socios Comunitarios:** Estudiantes de la Facultad de ciencias médicas USACH, docentes Liceo poeta Rubén Darío, Comunidad educativa ENAC.
- » **Descripción del programa:** Programa que promueve el bienestar psicoemocional mediante sesiones de contención emocional con Terapia Floral, integrando entrevistas, evaluación del bienestar, elaboración de preparados florales y seguimiento.

Resultados de contribución y cobertura:
Se contribuyó a mejorar el bienestar psicoemocional, ofreciendo contención responsable y accesible, y fortaleciendo competencias prácticas, comunicacionales y éticas de los estudiantes en contextos reales.



Cobertura

Beneficiarios	Estudiantes
200	67
Docentes	Colaboradores
2	1
Titulados	
0	

ODS a los que tributa la iniciativa



Comuna:
Cerro Navia



Nombre del Programa:

A+S Feria de Salud

Antecedentes generales del programa

- » **Área:** Dirección Área Salud.
- » **Carreras:** Técnico en Alimentación y Dietética.
- » **Responsable del Programa:** Verónica Claverie Bernardo de Quirós Huerta.
- » **Duración de la iniciativa:** 2° Semestre.
- » **Socio Estratégico:** Complejo Educacional Cerro Navia.
- » **Socios Comunitarios:** Estudiantes del establecimiento educacional.
- » **Descripción del programa:** Este programa promueve la educación en alimentación saludable mediante diagnósticos de hábitos de vida, realización de actividades educativas en una feria de salud y presentación de resultados, fortaleciendo la conciencia nutricional y el aprendizaje práctico de los estudiantes en contextos comunitarios.

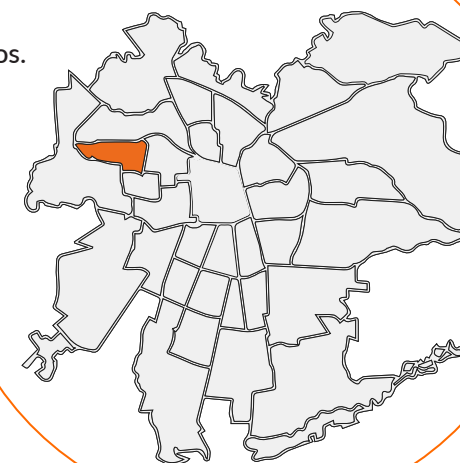

Cobertura

150	19
3	2
0	

ODS a los que tributa la iniciativa



Resultados de contribución y cobertura:

Se fortalecen conocimientos y habilidades de los estudiantes en promoción de la salud, permitiendo identificar factores de riesgo, aplicar estrategias educativas adaptadas y ejecutar una feria de alimentación saludable.



Nombre del Programa:

A+S Inocuidad Alimentaria

Antecedentes generales del programa

- » **Área:** Dirección Área Salud.
- » **Carreras:** : Técnico en Alimentación y Dietética.
- » **Responsable del Programa:** Verónica Claverie Bernaldo de Quirós Huerta.
- » **Duración de la iniciativa:** 2° Semestre.
- » **Socio Estratégico:** ELEM Be Senior.
- » **Socios Comunitarios:** Colaboradores y residentes del establecimiento.

» **Descripción del programa:** Este programa promueve la inocuidad alimentaria en adultos mayores del ELEM Be Senior, mediante diagnóstico de la central de alimentación, análisis de resultados y diseño de herramientas de gestión para corregir desviaciones y garantizar la elaboración de alimentos seguros.

Resultados de contribución y cobertura:
Se fortalece la calidad en los procesos culinarios de la cadena productiva, cumpliendo con estándares y normativas legales, mediante herramientas de gestión que promueven la inocuidad alimentaria y la correcta documentación de los procesos.



Cobertura

Beneficiarios	Estudiantes
25	19
Docentes	Colaboradores
3	2
Titulados	
0	

ODS a los que tributa la iniciativa

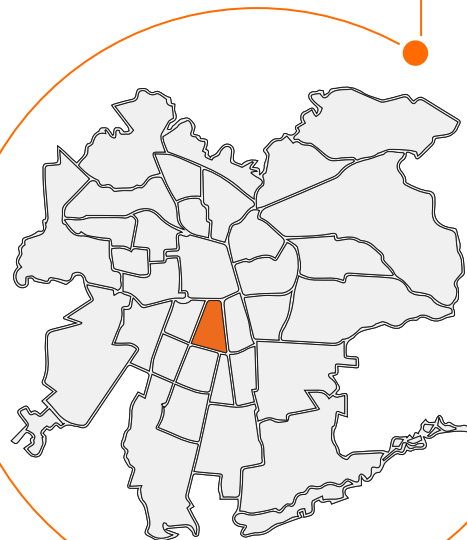



Programas Permanentes

Dirección Área Tecnología y Administración

Comunas:
27 comunas en la
Región Metropolitana.



Nombre del Programa:

A+S Asesorías Integrales a Emprendedores y Empresas

Antecedentes generales del programa

- » **Área:** Dirección Área Tecnología y Administración.
- » **Carreras:** Técnico en Administración de Empresas, Comercio Exterior y Mercados Digitales, Contabilidad y Normativa Tributaria, Electricidad Industrial, Gestión de Recursos Humanos, Logística.
- » **Responsable del Programa:** Francisco Neira Morales, Jefe de Carrera (DTA).
- » **Duración de la iniciativa:** 1° Semestre.
- » **Socios Estratégicos:** Subdirección de Desarrollo Económico Local de la I.M. de Santiago, Red de Almacenes, Servicio de Cooperación Técnica (SERCOTEC), Fundación Luksic, Co-Emprende, Mercado Paris-Londres, Centro comunitario Matta Sur.
- » **Socios Comunitarios:** Emprendedores/as de la Región Metropolitana.
- » **Descripción del programa:** Se entregan asesorías integrales a emprendedores y empresas, orientadas a la planificación de negocios, la optimización de la gestión interna y la definición de mercados objetivos.

Resultados de contribución y cobertura:

El programa fortaleció competencias técnicas, comunicacionales y de trabajo en equipo en los estudiantes, y contribuyó al desarrollo de los negocios de los emprendedores participantes.



Cobertura

Beneficiarios	Estudiantes
97	125
Docentes	Colaboradores
12	7
Titulados	
0	

ODS a los que tributa la iniciativa

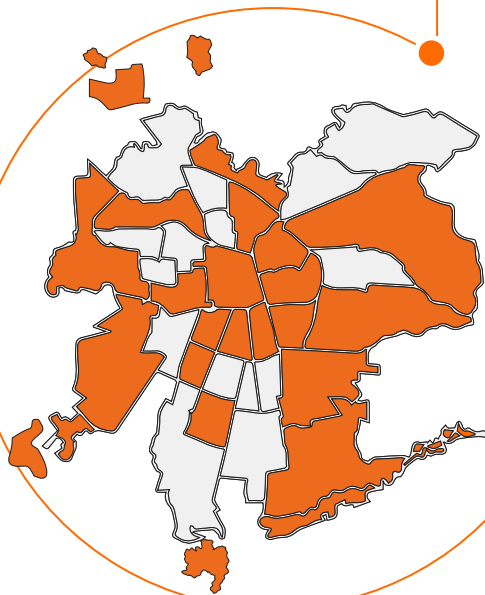

Comunas:
43 comunas
a nivel nacional

Ficha 17



Nombre del Programa:

Clínica de Asistencia Tributaria

Antecedentes generales del programa

- » **Área:** Dirección Área Tecnología y Administración.
- » **Carreras:** Técnico en Contabilidad y Normativa Tributaria.
- » **Responsable del Programa:** Marcela Zenteno Badilla, jefe de carrera (DTA).
- » **Duración de la iniciativa:** Anual.
- » **Socios Estratégicos:** Servicio de Impuestos Internos (SII).
- » **Socios Comunitarios:** Personas naturales o jurídicas y empresas a nivel nacional.
- » **Descripción del programa:** Los estudiantes entregan asesorías guiadas y se brindan talleres en materias tributarias básicas, orientadas a mejorar la declaración de impuestos y promover la formalización progresiva.

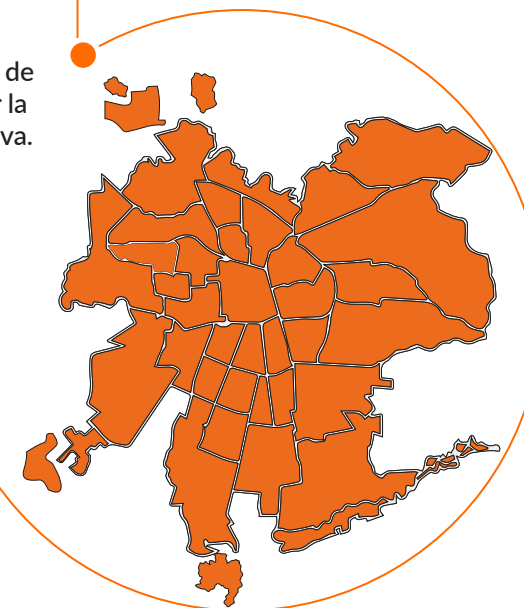

Cobertura

143	15
4	5
1	

ODS a los que tributa la iniciativa



Resultados de contribución y cobertura:

Reducción de errores en las declaraciones tributarias de los emprendedores, fortaleciendo el cumplimiento de sus obligaciones fiscales y promoviendo una gestión más ordenada y procesos de formalización progresiva.

Programas Permanentes
**Dirección de Permanencia
Estudiantil**



Nombre del Programa:

Escuela de Líderes Para Delegados



Antecedentes generales del programa

» **Área:** Dirección de Permanencia Estudiantil (DIPE).

» **Carreras:** Todas las carreras.

» **Responsable del Programa:** María José Martínez Reyes.

» **Duración de la iniciativa:** Anual.

» **Socio Estratégico:** Fundación Rostros Nuevos.

» **Socios Comunitarios:** Estudiantes delegados de carreras CFT ENAC.

» **Descripción del programa:**

Este programa fortalece las competencias de liderazgo de los delegados ENAC mediante talleres teórico-prácticos orientados a la toma de decisiones, la comunicación y la resolución de conflictos, incorporando además una intervención social como instancia de aplicación.

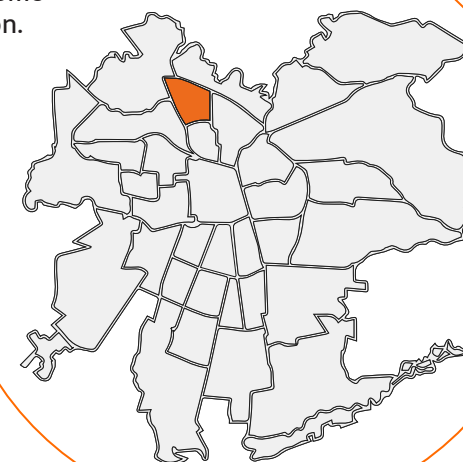

Resultados de contribución y cobertura:

Se fortalece habilidades de liderazgo y comunicación en los delegados participantes, favoreciendo su capacidad de aplicar aprendizajes en contextos prácticos y reflexivos.

ODS a los que tributa la iniciativa



Cobertura

Beneficiarios	Estudiantes	Docentes
18	62	0

Colaboradores	Titulados
2	0

Programas Permanentes Institucionales

Comuna:
Santiago Centro



Nombre del Programa:

Activación del Casco Histórico de Santiago



Antecedentes generales del programa

- » **Área:** Dirección de Vinculación con el Medio en Innovación.
- » **Carreras:** Técnico en Trabajo Social, Técnico en Hotelería y Turismo, Técnico en Gastronomía.
- » **Responsable del Programa:** Equipo VCM e Innovación.
- » **Duración de la iniciativa:** Anual.
- » **Socios Estratégicos:** Asociación Gremial de Turismo y Comercio del Centro Histórico de Santiago (TUCHS),
- » **Cámara Nacional de Comercio Servicios y Turismo de Chile (CNC).**
- » **Socios Comunitarios:** Dueños y trabajadores de comercios del casco histórico de Santiago.
- » **Descripción del programa:** Este programa articula formación académica y trabajo territorial mediante estudios aplicados, prácticas estudiantiles y proyectos colaborativos, fortaleciendo la experiencia formativa y contribuyendo a la activación económica, social y cultural del Casco Histórico de Santiago.



Resultados de contribución y cobertura:

Se genera información territorial con participación de estudiantes y titulados, articulada con actores públicos y gremiales, para apoyar la reactivación económica, la seguridad y el turismo en el Casco Histórico de Santiago.

Cobertura

Beneficiarios	Estudiantes	Docentes
855	16	0

Colaboradores	Titulados
3	8



Nombre del Programa:

Red de Almacenes

Antecedentes generales del programa

- » **Área:** Dirección de Vinculación con el Medio en Innovación.
- » **Carreras:** Técnico en Trabajo Social, Administración de Empresas, Comercio Exterior y Mercados Digitales, Contabilidad y Normativa Tributaria, Electricidad Industrial, Gestión de Recursos Humanos, Logística, Enfermería, Masoterapia, Terapias Complementarias de Salud.
- » **Responsable del Programa:** Equipo VCM e Innovación.
- » **Duración de la iniciativa:** Anual.
- » **Socios Estratégicos:** Red Almacén, Emprendelovers, Ministerio de Economía, Fomento y Turismo, SII, CDN SERCOTEC, Abastible, Defensoría del Contribuyente, Fundación Luksic, Transbank, Mercado Pago, Coca-Cola, Banco Estado, Santiago Innova, Centro Ideactiva, I.M. de Estación Central, Shineray y Centro Nacional de Inteligencia Artificial (CENIA).
- » **Socios Comunitarios:** Emprendedores, almaceneros, comercios de barrio y comunidad Red de Almacenes.

Cobertura

Beneficiarios	Estudiantes	Docentes
206	8	2

Colaboradores	Titulados
3	16



Descripción del programa:

El programa ofrece a los comercios de barrio capacitación, asesoría y redes colaborativas para modernizar su gestión y fortalecer el trabajo territorial.

Resultados de contribución y cobertura:

Se fortalece el ecosistema de comercios de barrio mediante redes estratégicas que facilitan el acceso a servicios, conocimientos y oportunidades de colaboración.



Nombre del Programa:

Sistema de Información Territorial SIT



Antecedentes generales del programa

- » **Área:** Dirección de Vinculación con el Medio en Innovación.
- » **Carreras:** Técnico en gastronomía.
- » **Responsable del Programa:** Equipo VCM e Innovación.
- » **Duración de la iniciativa:** Anual.
- » **Socios Estratégicos:** Universidad Alberto Hurtado, Iplacex, Organizaciones de la sociedad civil y la Ilustre Municipalidad de Santiago.
- » **Socio Comunitario:** Olla común: La Ollita.
- » **Descripción del programa:** Este programa articula al CFT ENAC con actores del territorio mediante el trabajo aplicado de estudiantes y docentes, produce insumos territoriales que fortalecen el aprendizaje práctico y apoyan la toma de decisiones de actores públicos y comunitarios.

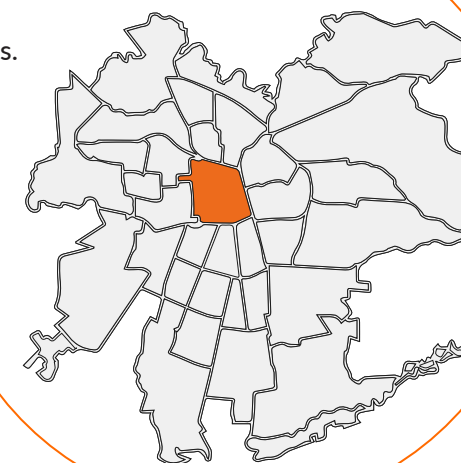

Resultados de contribución y cobertura:

El programa fortaleció la gestión organizativa y alimentaria de la Olla Común "La Ollita" mediante un taller de resolución de conflictos y la elaboración de minutas estandarizadas para la entrega de raciones.

Cobertura

Beneficiarios	Estudiantes	Docentes
28	35	6

Colaboradores	Titulados
4	0

Comuna:
Santiago Centro



Nombre del Programa:



Radio ENAC



Antecedentes generales del programa

- » **Área:** Dirección de Vinculación con el Medio e Innovación.
- » **Carreras:** Carreras que incorporan la asignatura Comunicación.
- » **Responsable del Programa:** Diego Moreno Pino, coordinador DASE y Equipo VCM e Innovación.
- » **Duración de la iniciativa:** Anual.
- » **Socios Estratégicos:** Radio República, Vertebral e instituciones socias,
- » **Radio Franklin, Radio Santa Isabel, Subdirección de cultura de la I. M. de Santiago.**
- » **Socios Comunitarios:** Estudiantes ENAC, radios barriales.
- » **Descripción del programa:** Radio ENAC produce recursos educativos complementarios y reutilizables, consolidándose como herramienta pedagógica institucional mediante podcasts alojados en Spotify con la participación de jefes de carrera, docentes, titulados y actores del entorno.



Cobertura

Beneficiarios	Estudiantes	Docentes
2.486	73	35

Colaboradores	Titulados
6	2

Resultados de contribución y cobertura:

El programa consolidó la producción de recursos, fortaleció los procesos formativos y promovió la participación de la comunidad ENAC y de actores del entorno.

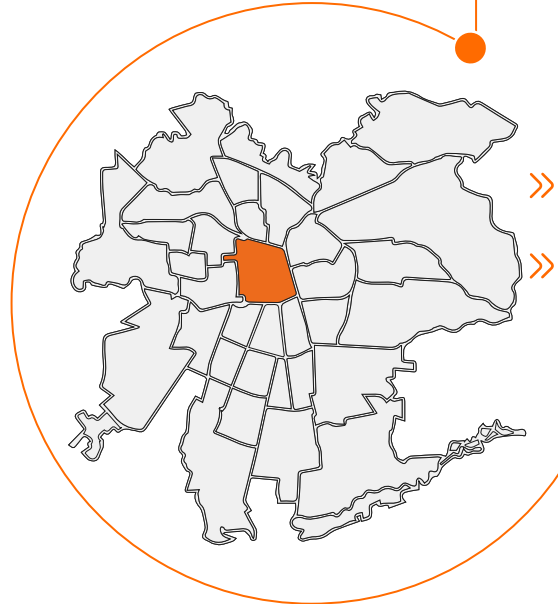



Nombre del Programa:

Hub Gastronómico de Santiago



Antecedentes generales del programa

- » **Área:** Dirección de Vinculación con el Medio en Innovación.
- » **Carreras:** Técnico en contabilidad y Normativa Tributaria.
- » **Responsable del Programa:** Equipo VCM e Innovación.
- » **Duración de la iniciativa:** Anual.
- » **Socios Estratégicos:** Subdirección de Desarrollo Económico Local de la Ilustre Municipalidad de Santiago.
- » **Socios Comunitarios:** Mujeres emprendedoras del rubro gastronómico.
- » **Descripción del programa:** Programa colaborativo entre la Ilustre Municipalidad de Santiago y CFT ENAC, orientado al fortalecimiento de emprendimientos gastronómicos con foco en mujeres de la comuna, articulando infraestructura habilitada, formación académica y redes productivas, para apoyar la formalización y proyección de los negocios.



Resultados de contribución y cobertura:

El programa fortaleció las capacidades técnicas y de gestión de las emprendedoras participantes, favoreciendo la clarificación de sus modelos de negocio y el uso de herramientas de venta e innovación.

Cobertura

Beneficiarios	Estudiantes	Docentes
50	0	6

Colaboradores	Titulados
3	1

Comuna:
Santiago Centro



Nombre del Programa:

VIVE Santiago

Antecedentes generales del programa

- » **Área:** Dirección de Vinculación con el Medio en Innovación.
- » **Carreras:** Se proyecta la participación de las carreras ENAC en sus distintas modalidades.
- » **Responsable del Programa:** Equipo VCM e Innovación.
- » **Duración de la iniciativa:** Anual.
- » **Socios Estratégicos:** Corporación de Gestión Cultural Centro de Extensión Instituto Nacional (CEINA), Asociación Gremial de Turismo y Comercio del Centro
- » **Histórico de Santiago (TUCHS), Corporación de Fomento de la Producción (CORFO), Gobierno de Santiago, Corporación de Desarrollo Social del Sector Rural (CODESSER).**
- » **Socios Comunitarios:** Comercios y servicio de la comuna de Santiago.
- » **Descripción del programa:** El programa articula comercio, turismo, cultura e innovación para impulsar el desarrollo del Casco Histórico de Santiago, promoviendo aprendizaje aplicado y activación económica local con financiamiento tripartito y apoyo de CORFO.



Resultados de contribución y cobertura:
Se proyecta la participación de estudiantes y titulados en actividades de turismo.

Cobertura

Beneficiarios	Estudiantes	Docentes
240	0	0

Colaboradores	Titulados
3	0

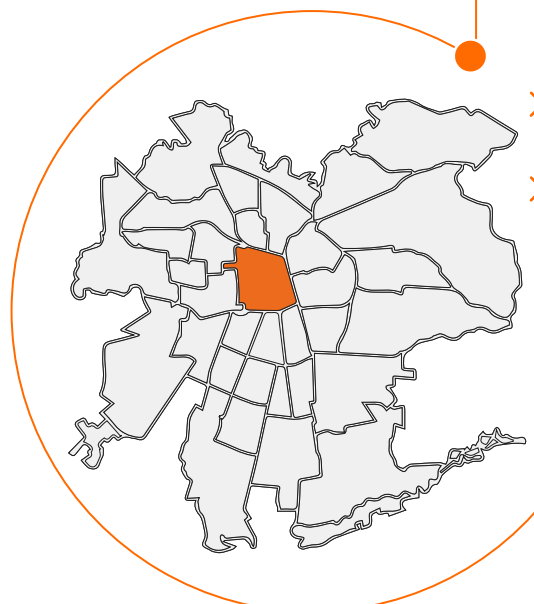

Nombre del Programa:

Proyecto Servicio



Antecedentes generales del programa

- » **Área:** Dirección de Formación Integral e Identidad (DFII), Dirección de Vinculación con el Medio en Innovación, Dirección Área Social Educación, Dirección Área Salud, Dirección Área Tecnología y Administración, Dirección de Docencia.
- » **Carreras:** Técnico en Enfermería (presencial y semipresencial), Técnico en Educación de Párvulos 1° y 2° Básico, Técnico Estilista y Administrador de Salón, Técnico en Construcción.
- » **Responsable del Programa:** Jorge Cisternas Morales, coordinador DFII.
- » **Duración de la iniciativa:** Anual.
- » **Socios Estratégicos:** Organizaciones sociales, establecimientos educacionales, centros de salud, municipalidades, juntas de vecinos, residencias y organizaciones comunitarias.
- » **Descripción del programa:**
Esta asignatura promueve el desarrollo integral de los estudiantes, integrando competencias técnicas y transversales en vinculación con su campo ocupacional, en sintonía con la actualización del modelo educativo ENAC-IN. Este espacio formativo impulsa el aporte al entorno mediante soluciones colaborativas, aplicando conocimientos desde una perspectiva ética y de compromiso social. Durante su implementación, los equipos identifican necesidades territoriales, diseñan e implementan acciones y evalúan su impacto, generando soluciones pertinentes y con valor social.

Proyectos Realizados por Carrera



Resultados de Contribución e Impacto 2025

Estudiantes	Docentes	Proyectos ejecutados
709	31	115
Beneficiarios		Comunas impactadas
4.243 personas		36
Socios estratégicos nuevos		Modalidades
112		Presencial y Semipresencial

Tipología de Proyectos Desarrollados

Estos proyectos respondieron directamente a necesidades reales del territorio, abordando ámbitos como salud, educación, bienestar, autocuidado, prevención, mejoramiento de espacios, inclusión y desarrollo comunitario.



ODS a los que tributa la iniciativa





ENAC
FORMACIÓN TÉCNICA  Caritas